

IL BOSCO FA SPETTACOLO

Bosco e Territorio è una Manifestazione Biennale dedicata alla dimostrazione in campo di macchine e attrezzature per le utilizzazioni forestali montane.

Da sempre questa manifestazione rappresenta un motivo di grande richiamo per operatori economici, tecnici, amministratori pubblici e cittadini; l'originale formula della manifestazione fa di Bosco e Territorio la più grande kermesse italiana outdoor in campo forestale.

La manifestazione si svolge a **Usseaux (TO)**, in località Fraisse, nel cuore delle valli olimpiche. L'evento, promosso dalla Provincia di Torino, dal Comune di Usseaux e dalla Comunità Montana Valli Chisone e Germanasca, beneficia di un importante sostegno da parte della Regione Piemonte e della Camera di Commercio, Industria, Artigianato e Agricoltura di Torino.

Altri Enti partecipano all'organizzazione mettendo a disposizione il proprio bagaglio tecnico e di esperienze: l'**Istituto per le Pianta da Legno e l'Ambiente IPLA s.p.a.**, la **Delegazione Piemontese dell'UNCAM (Unione Nazionale Comuni Comunità Enti Montani)**, il **Consorzio PRACATINAT**.

La Manifestazione rientra inoltre nel programma della **Regione Piemonte "ALPI 365"**, ciclo di eventi dedicato allo sviluppo sostenibile dei territori montani.

Alla consolidata vetrina sulle più aggiornate tecnologie per lavorare in bosco quest'anno si affiancheranno l'utilizzo energetico del legno, la sostenibilità energetico-ambientale in edilizia, il design e la land art, la manutenzione del territorio e la riqualificazione fluviale. Questi temi saranno affrontati in modo coinvolgente e stimolante, con stand espositivi, dimostrazioni in campo, seminari tecnici, convegni, cantieri dimostrativi.

Coloro i quali vorranno unire all'interesse professionale la scoperta del territorio troveranno opportunità per tutta la famiglia, dall'animazione per giovani e ragazzi, agli eventi culturali, agli spettacoli, alle escursioni e alle degustazioni dei prodotti locali.

www.boscoterritorio.it



Segreteria organizzativa

Provincia di Torino
 Servizio sviluppo montano
 tel +39 011 8615207
 fax +39 011 8615481
 e-mail: boster2008@provincia.torino.it

Segreteria tecnico-commerciale

 Paulownia Italia s.r.l.
 tel +39 041 928672
 fax +39 041 920592
 e-mail: eventi@paulownia.it

Segreteria convegni

 **CONSORZIO Pracatinat**
 tel. +39 0121 884884
 fax +39 0121 83711
 e-mail: pracatinat@pracatinat.it

- per l'accesso alle zone boscate attraverso sentieri ripidi e sterrati: "MUNIRSI DI IDONEE CALZATURE"
- per le lavorazioni pericolose: "mezzi pesanti in movimento, carichi sospesi, abbattimento alberi: ACCEDERE SOLO ALLE ZONE CONSENTITE, PREFERIBILMENTE CON LE VISITE GUIDATE PROGRAMMATE"
- per tutte le attività della manifestazione: "VIGILARE SUI MINORI E SEGUIRE LE ISTRUZIONI EVENTUALMENTE IMPARTITE DAGLI ADDETTI ALLA SICUREZZA E VIGILANZA"



Stampato su carta che ha ottenuto il marchio di qualità ecologica per beni e servizi Ecolabel Europeo



BOSCO E TERRITORIO



IV EDIZIONE

MANIFESTAZIONE INTERNAZIONALE

USSEAUX - TO
 Loc. FRAISSE - ITALIA

4-5-6-7
SETTEMBRE 2008

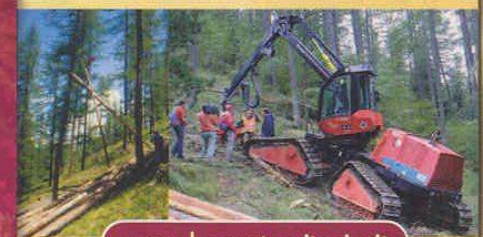

www.boscoterritorio.it

Con dimostrazione ed esposizione di macchine e attrezzature per il bosco e il territorio

Orario di apertura al pubblico tutti i giorni dalle 9:00 alle 18:30

INVITO

PROFESSIONI, TECNOLOGIE E PROGETTI RIUNITI IN UNA GRANDE AREA ESPOSITIVA

L'area espositiva di **Bosco e Territorio** è il luogo ideale per aggiornarsi su quanto di meglio il mondo forestale è in grado di offrire per la gestione sostenibile del bosco e del territorio: macchine, attrezzature, professionalità, editoria, istituzioni, associazioni, aziende, saranno ospitati in un'area espositiva unica per dimensioni, con una tendostruttura di 2000 mq, oltre 10 ettari di aree all'aperto con 2 km di percorsi visita e piazzole dimostrative. Una visita all'area espositiva è un'opportunità unica di informazione e aggiornamento non solo per gli operatori del settore, ma anche per un pubblico più vasto, grazie ai punti informativi sulle filiere legno-energia e legno-opera, sulla certificazione forestale, sulla riqualificazione ambientale.

LE DIMOSTRAZIONI

Gli stand dimostrativi saranno collocati lungo un circuito di due chilometri, all'aperto, con le macchine mostrate in funzione.

Le dimostrazioni riguarderanno:

- **Macchine per la lavorazione di legna e cippato**
- **Macchine polivalenti per la piccola industria boschiva**
- **Macchine specializzate per la selvicoltura su scala industriale**

Il programma prevede **6 visite giornaliere tematiche guidate**, organizzate in sequenza così da consentire ai visitatori di scegliere uno o più percorsi di visita.

Le attività dimostrative, rese possibili grazie al contributo finanziario del **Settore Politiche Forestali della Regione Piemonte**, saranno organizzate in collaborazione con l'**Istituto per la Valorizzazione del Legno e delle Specie Arboree (IVALSA) del CNR di Firenze**.

Il Settore Formazione Forestale dell'**Istituto per le Piante da Legno e l'Ambiente (IPLA s.p.a.)** organizzerà le dimostrazioni di abbattimento piante, tree-climbing e ingegneria naturalistica.



DAL BOSCO ALLA CASA A KM 0

Quest'anno **Bosco e Territorio** si interesserà in modo particolare al legno in edilizia.

Un maggiore impiego del legno in edilizia rappresenta non solo un'interessante occasione di riqualificazione sostenibile delle costruzioni, ma anche un'importante opportunità di sviluppo locale soprattutto per i territori montani, particolarmente ricchi di risorse forestali. I visitatori potranno assistere nella tendostruttura, **tutti i giorni dalle 10.00 alle 16.00**, alla costruzione in diretta - dal progetto alle finiture interne ed esterne - di una casa in legno.

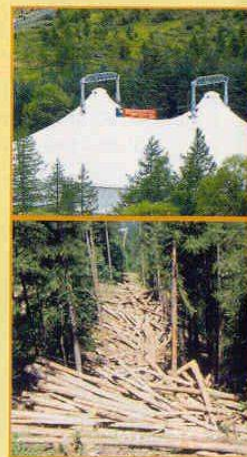

IL PROGETTO WOODSCAPE

Durante la manifestazione verrà realizzata una proposta vincitrice del concorso "The Heights of Design", concorso internazionale di design tenutosi nel 2007: **"L'Anima di Goethe"**. L'autore Gianluca Ranno presenterà, **domenica 7 Settembre alle 15.00**, il prototipo al pubblico e alla stampa.

L'opera di Ranno è un'installazione costituita da un tunnel di legno suddiviso in 3 stanze, attraverso le quali il visitatore viene accompagnato da giochi di luce in un percorso sensoriale che lo prepara alla visione del paesaggio esterno di cui godrà dalla parete-parapetto di vetro che chiude il percorso del tunnel.

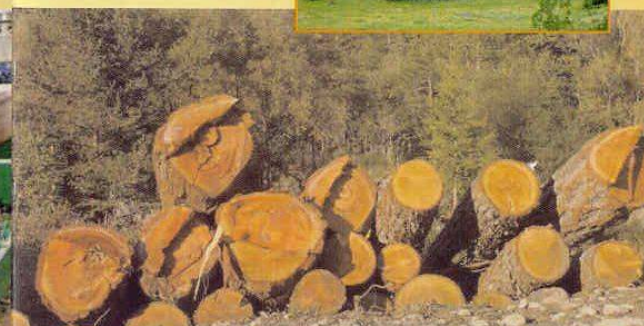

L'ASTA DEL LEGNO

Sabato 6 Settembre alle 10.00 si svolgerà in area fiera l'Asta del legname piemontese.

L'Asta, finanziata dalla Regione Piemonte e organizzata dall'Ufficio Forestale della Comunità Montana Valli Chisone e Germanasca, si svolgerà con le seguenti modalità:

- **vendita in piedi, a corpo, di lotti boschivi** di proprietà dei Comuni delle Valli Chisone, Germanasca e dell'Alta Valle Susa. La vendita dei vari lotti sarà effettuata con il metodo detto della "candela vergine", bandendo in stretta successione i singoli lotti;
- **vendita di legname tondo di larice** proveniente dal Comune di Massello. Il legname sarà allestito prevalentemente in tronchi della lunghezza di m 12;
- **vendita di legname tondo accatastato**, di proprietà delle ditte boschive.

Tutti i lotti in vendita saranno inseriti in un catalogo dettagliato distribuito in fiera o scaricabile dal sito internet

www.boscoterritorio.it



PROFESSIONI, TECNOLOGIE E PROGETTI RIUNITI IN UNA GRANDE AREA ESPOSITIVA

ANIMAZIONE PER I PIÙ PICCOLI

Nelle giornate di **sabato 6 e domenica 7 Settembre**, dalle 10.00 alle 13.00 e dalle 14.00 alle 18.00, **Legambiente Piemonte e Valle d'Aosta onlus** dedica ai più piccoli un laboratorio di animazione. Il tema del "bosco" sarà affrontato – attraverso un percorso ludico-sensoriale - puntando l'attenzione sulle varie funzioni che il bosco assolve. Per partecipare i genitori dovranno compilare e firmare un apposito modulo presso il laboratorio di animazione.



ESCURSIONI

Durante la manifestazione sarà possibile - attraverso la partecipazione ad **escursioni e visite guidate** - scoprire alcune delle valenze paesaggistico-ambientali del territorio della Val Chisone: la Selva di Chambon e gli alpeggi del territorio di produzione del Plaisentif. Il programma aggiornato e la scheda di iscrizione è su: www.boscoterritorio.it



RISTORAZIONE E SPETTACOLI

Visitare la fiera sarà anche un'ottima occasione per **gustare i prodotti del territorio**. Tutti i giorni un ristorante gestito da **Divizia** (www.divizia.it) consentirà ai visitatori di pranzare con i prodotti del **Paniere della Provincia di Torino**. A cena ristoratori locali proporranno menù di territorio per proseguire poi con spettacoli musicali:

Venerdì 5 Settembre alle 21.00

Concerto bal-folk del gruppo franco-provenzale "Li Barmenk"

Sabato 6 Settembre alle 21.00

concerto della "Swing Orchestra Dimensione Musica - Città di Cirié".

Domenica 7 Settembre alle 16.30

gran finale con sfilata lungo i percorsi di visita e concerto della "Filarmonica San Bernardino di Bricherasio".

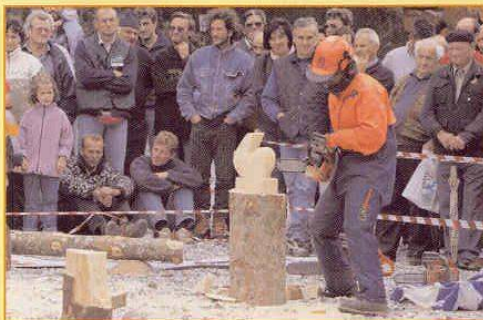

- per l'accesso alle zone boscate attraverso sentieri ripidi e sterrati: "MUNIRSI DI IDONEE CALZATURE"
- per le lavorazioni pericolose: "mezzi pesanti in movimento, carichi sospesi, abbattimento alberi: ACCEDERE SOLO ALLE ZONE CONSENTITE, PREFERIBILMENTE CON LE VISITE GUIDATE PROGRAMMATE"
- per tutte le attività della manifestazione: "VIGILARE SUI MINORI E SEGUIRE LE ISTRUZIONI EVENTUALMENTE IMPARTITE DAGLI ADDETTI ALLA SICUREZZA E VIGILANZA"

CONVEGNI E INCONTRI TECNICI

Un ricco programma di appuntamenti coordinato dal **Consorzio Pracatinat**. In area fiera - all'interno di una tendostruttura attrezzata per convegni e spettacoli - si svolgeranno brevi incontri su temi come la manutenzione ordinaria del territorio, la riqualificazione fluviale, le innovazioni nella meccanizzazione forestale, le novità in campo energetico. Nella prestigiosa sede di Pracatinat, collocata a oltre 1600 m di quota in un'area di straordinario interesse paesaggistico-ambientale, avranno luogo due importanti convegni dedicati rispettivamente all'uso del legno in edilizia e alle migliori pratiche di sviluppo montano e forestale a livello nazionale.



PROGRAMMA GENERALE

Giovedì 4 settembre 2008

AREA FIERA - FRAISSE

14.00 – 15.30

• La **certificazione d'origine** del prodotto forestale

15.30 – 17.00

• **Manutenzione ordinaria del territorio**: stato dell'arte e prospettive

Venerdì 5 settembre 2008

AREA FIERA - FRAISSE

10.00 – 11.00

• Comunicazioni a cura degli operatori commerciali presenti in fiera

11.30 – 13.00

• Il catasto delle **opere idrauliche della Regione Piemonte**

• La **riqualificazione fluviale** come processo di pianificazione partecipata

14.30 – 15.30

• **L'innovazione nella meccanizzazione forestale**

15.30 – 16.30

• **Le bioenergie**: attualità e sviluppi

CONSORZIO PRACATINAT

9.30 – 17.00

• **Convegno**. "Il legno per la sostenibilità ambientale in edilizia". Criteri applicativi, esperienze di successo, prospettive di sviluppo

CONVEGNI E INCONTRI TECNICI

All'interno: **presentazione del Progetto Casa Capriata**

Sabato 6 settembre 2008

AREA FIERA - FRAISSE

10.00 – 13.00

• **1° Asta dei lotti boschivi** e del legname tondo della Provincia di Torino

14.30 – 16.00

• **Presentazione dei risultati dell'asta dei lotti boschivi** e del legname tondo della Provincia di Torino

16.00 – 18.00

• **Presentazione del libro "Il bosco ed il legno"** da parte dell'autrice Serena Maccari

CONSORZIO PRACATINAT

9.30 – 13.00

• **Convegno: "Il Valore del Bosco"**

Dalla produzione all'impiego dei prodotti forestali

16.00 – 19.00

• **Convegno PEFC Italia** – Incontro tra le esperienze delle Foreste certificate italiane (riservato ai soci PEFC Italia)

Domenica 7 settembre 2008

AREA FIERA - FRAISSE

10.00 – 11.30

• Comunicazioni a cura degli operatori commerciali presenti in fiera

11.30 – 13.00

• **Design Lanzo:** l'innovazione nell'artigianato delle Valli di Lanzo, Ceronda e Casternone

15.00 – 16.00

• **Progetto WOODSCAPE:** presentazione dell'opera "L'Anima di Goethe", vincitrice del concorso "Heights of design". Partecipa l'autore, Gianluca Ranno

CONSORZIO PRACATINAT

10.00 – 13.00

• **Escursione nelle foreste certificate di Fenestrelle** (riservata ai soci PEFC Italia)

CONVEGNO: "IL LEGNO PER LA SOSTENIBILITÀ AMBIENTALE IN EDILIZIA"

Criteri applicativi, esperienze di successo, prospettive di sviluppo

CONSORZIO PRACATINAT, VENERDÌ 5 SETTEMBRE 2008
PROGRAMMA

CONVEGNI E INCONTRI TECNICI

9.30

Iscrizioni e welcome coffee

Introduzione dei lavori: Elena Di Bella, Dirigente del Servizio sviluppo montano e rurale della Provincia di Torino

10.00 - 12.00

I CRITERI GUIDA PER LA SOSTENIBILITÀ IN EDILIZIA E LE POTENZIALITÀ DEL LEGNO

Moderata: **Beppe Gamba**, Kyoto club

Criteri guida per l'edilizia eco-compatibile e per l'efficienza energetica degli edifici

Mario Grosso, Docente presso il Dipartimento di Scienze e Tecniche per i Processi di Inseadimento II Facoltà di Architettura del Politecnico di Torino

Tecnologie, materiali e applicazioni per l'uso del legno nell'edilizia-ecocompatibile

Ugo Terzi, Esperto di Federlegno-Arredo

Edilizia in legno: la parola ai progettisti

• Casa unifamigliare

Clemente Rebola, Studio di Ingegneria Pro-Aere, Avigliana

• Casa plurifamigliare

Bruno Rubner, Studio di Architettura, Brunico (BZ)

• Centro Congressi

Stefano Dotta, Environment Park, Torino

12.00 - 13.00

PROMUOVERE LA SOSTENIBILITÀ IN EDILIZIA: ESPERIENZE A CONFRONTO

Moderata: **Andrea Moro**, Presidente di iSBE Italia

Casa Clima e l'esperienza della Provincia di Bolzano

Norbert Lantschner, Direttore Agenzia Casa Clima, Bolzano

Protocollo ITACA:

l'esperienza applicativa della Regione Piemonte

Adriano Bellone, Dirigente del settore programmazione e localizzazione delle risorse della Regione Piemonte, membro UNEP

Strategie per l'efficienza energetica e la bioedilizia in Provincia di Trento

Mario Zoccatelli, Presidente del Green Building Council Italia, Trento

13.00 – sospensione dei lavori

14.30-15.30

Il progetto Casa Capriata

Guido Callegari, Docente presso il Dipartimento di progettazione architettonica e di disegno industriale del Politecnico di Torino

CONVEGNI E INCONTRI TECNICI

15.30-17.00

TAVOLA ROTONDA:

"Verso una filiera della casa ecologica"

Moderata: **Giulio Mondini**, Vicedirettore di SITI, membro Associazione Empirica Progetti

Partecipano: rappresentanti della Regione Piemonte, Provincia di Torino, ANCI, Collegio Costruttori, Federlegno, Cooperative edilizie, Organizzazioni dell'Artigianato, Ordini Professionali

CONVEGNO: "IL VALORE DEL BOSCO"

Dalla produzione all'impiego dei prodotti forestali

CONSORZIO PRACATINAT, SABATO 6 SETTEMBRE 2008

PROGRAMMA

9.30 - Iscrizioni e welcome coffee

10.00 - Apertura lavori

Organizzazione dei sistemi di gestione delle attività forestali in Italia

Pier Luigi Ferrari, Presidente Federforeste

Sistemi di produzione forestale: rendimenti comparati

Paola Gatto, Laura Secco, Università di Padova

Raccolta e conferimento: metodi e costi nelle esperienze regionali italiane

Francesco Carbone, Università degli Studi della Tuscia

Dal legno all'energia, i sistemi di valorizzazione: combustione e pirolisi

Franco Gottero, Istituto per le Piante da Legno e l'Ambiente (IPLA)

12.00

TAVOLA ROTONDA

"Prospettive di utilizzazione della risorsa legno nella politica forestale piemontese"

Moderata: **Elena Di Bella**, Dirigente del Servizio sviluppo montano e rurale della Provincia di Torino

Intervengono:

• **Sergio Bisacca**, Assessore all'Agricoltura e Montagna della Provincia di Torino

• **Bruna Sibille**, Assessore alla Montagna Regione Piemonte

• **Bruno Giau**, Preside della Facoltà di Agraria - Università di Torino

• **Lido Riba**, Presidente Uncem Piemonte - Presidente IPLA SpA

13.30 - Chiusura Lavori

Il programma può essere soggetto a modifiche. Gli aggiornamenti sono consultabili sul sito internet: www.boscoterritorio.it.